MUSIC - UNIVERSITY OF TORONTO
3 1761 10429282 6

Trambitskii, Viktor Nikolaevich
[Kruzhevnitsa Nastia. IA serdtsem priviazalsia k etim daliam; arr.]
Duet Nasti i Balashova

M
1508
K773

В. ТРАМБИЦКИЙ

ДУЭТ НАСТИ И БАЛАШОВА

ИЗ ОПЕРЫ „КРУЖЕВНИЦА НАСТЯ“

Слова К. Паустовского
и В. Трамбицкого

Из советских опер

ЗДАТЕЛЬСТВО • МУЗЫКА • 1967

LIBRARY
MAY 28 1968
UNIVERSITY OF TORONTO
M
1508
K773

ДУЭТ НАСТИ И БАЛАШОВА

из оперы «КРУЖЕВНИЦА НАСТЯ»

Слова К. ПАУСТОВСКОГО и В. ТРАМБИЦКОГО

В. ТРАМБИЦКИЙ

Лесистая местность недалеко от пристани. Балашов прощается с Настей.

Animato (𝅗𝅥 = 58)

p *cresc.* *mf*

Балашов

Я серд — цем при — вя — зал — ся к э — тим

да — лям, к ле —

— сам бес — край — ним, к тво —

— ей у — лыб — ке, На — стя.

cresc.

Здесь с то — бо — ю

f

f

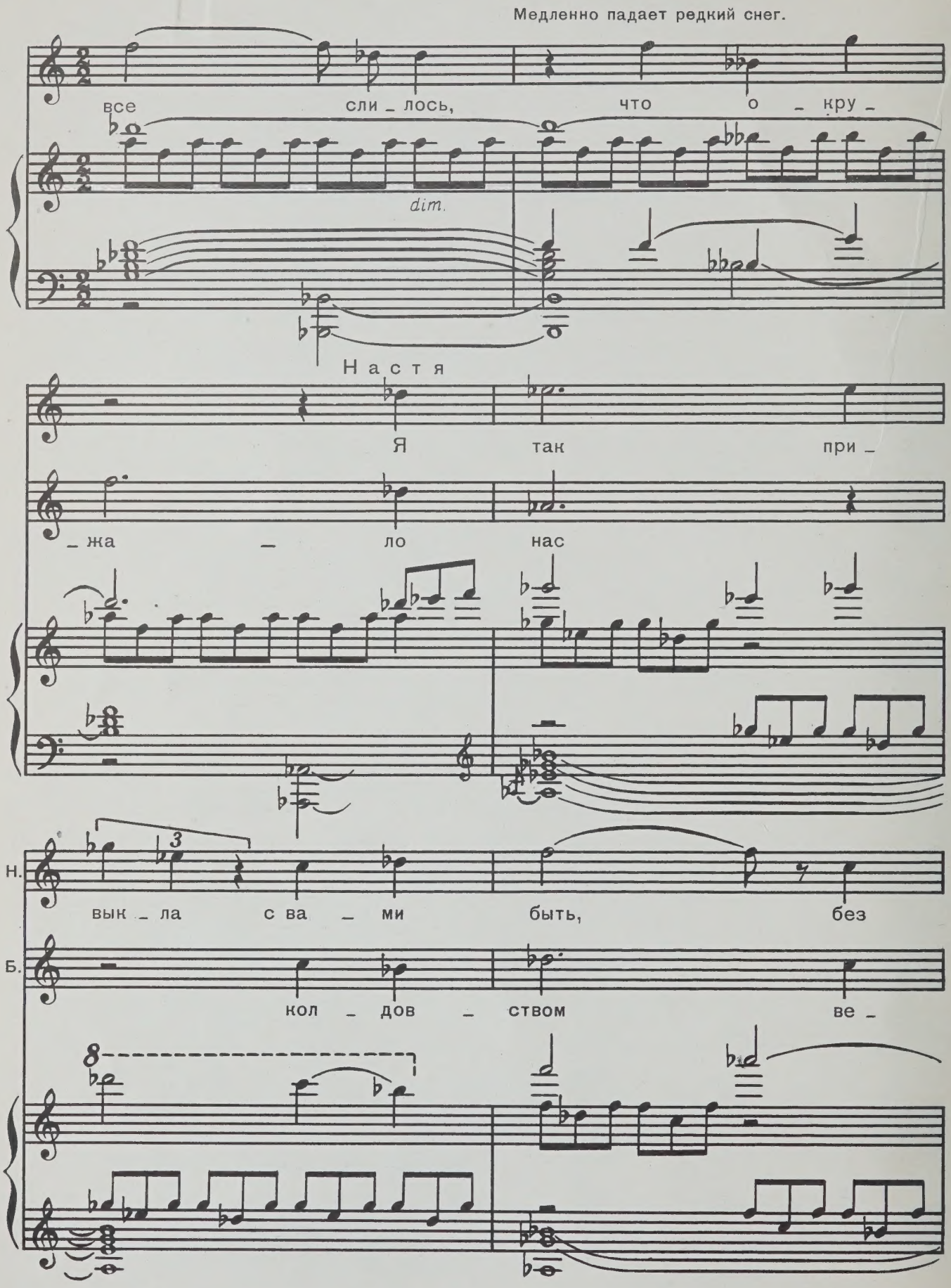
Медленно падает редкий снег.
все сли _ лось, что о _ кру _
dim.
Настя
Я так при _
_ жа _ ло нас
Н.
вык _ ла с ва _ ми быть, без
Б.
кол _ дов _ ством ве _

Н. вас все о — пус — те — ет.

Б. — ли — ким.

rit

Meno mosso (♩=88)

Н. Сю — да вер — не — тесь вы не

ско — ро...

mf

Снег да

Sostenuto (♩=66)

Н. снег, да ту — ман,

p

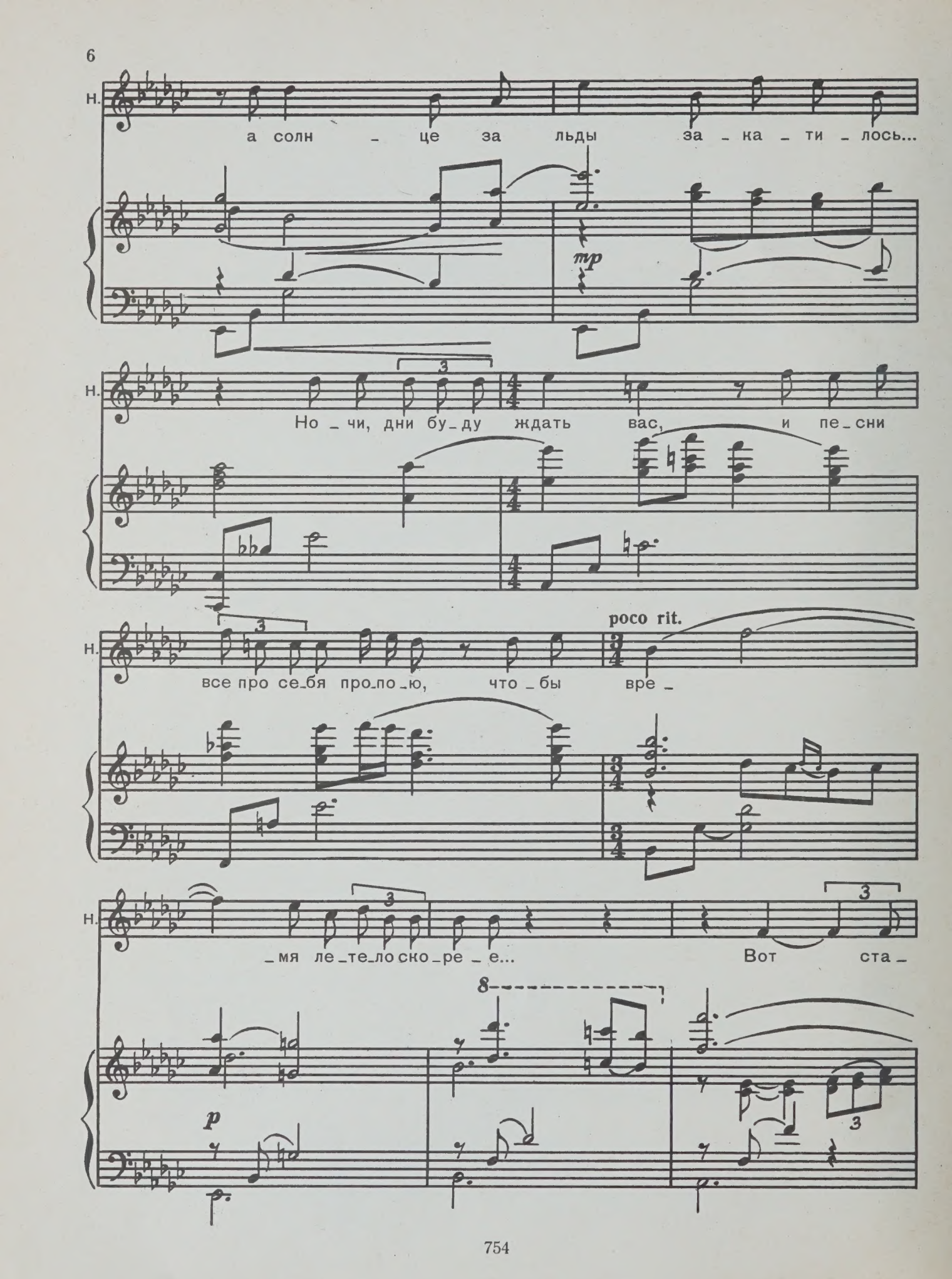
Н.
а солн – це за льды за – ка – ти – лось...
mp
Н.
Но – чи, дни бу – ду ждать вас, и пе – сни
poco rit.
Н.
все про се – бя про – по – ю, что – бы вре –
Н.
– мя ле – те – ло ско – ре – е... Вот ста –
p

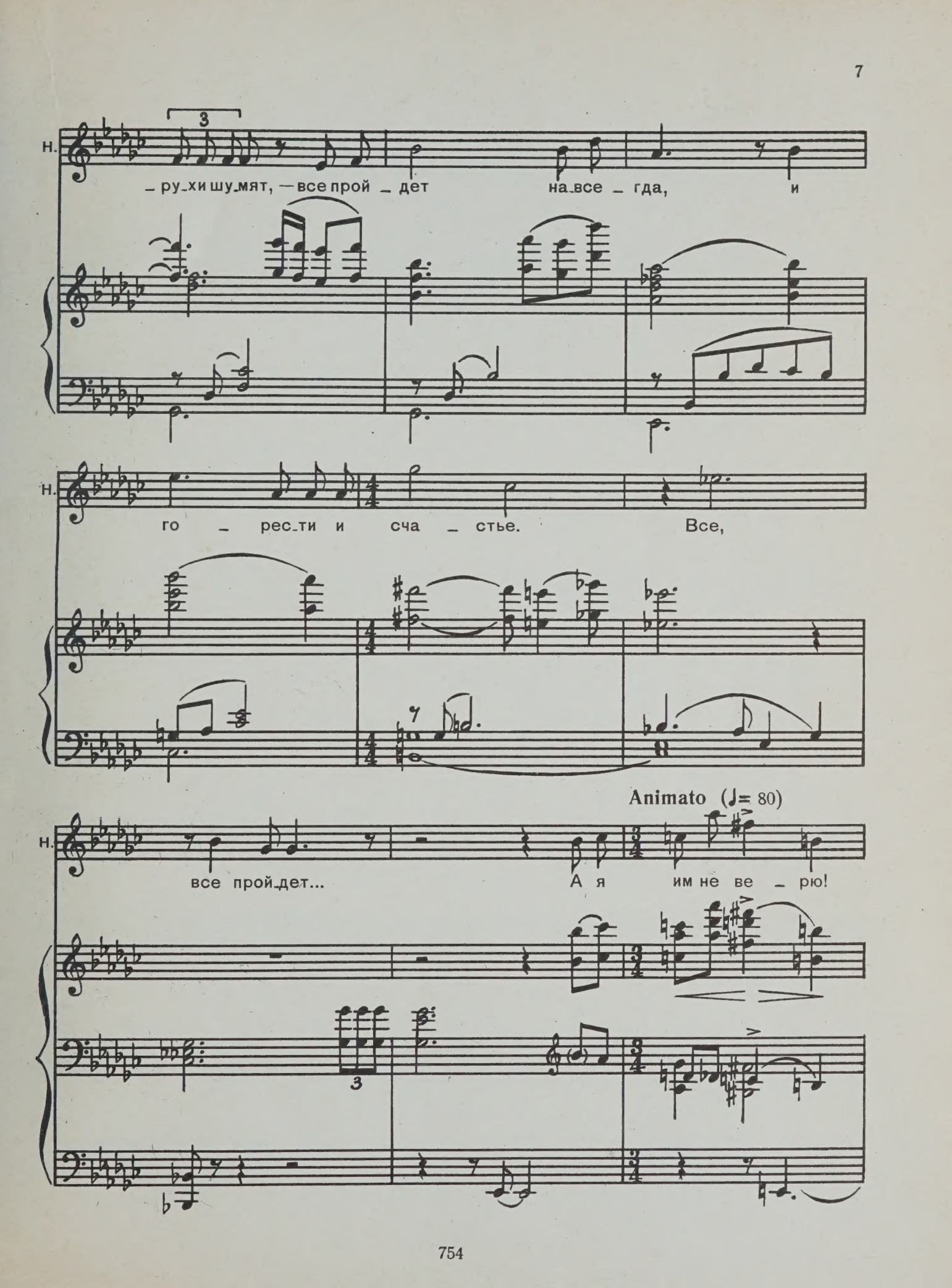
н.
3
_ ру_хи шу_мят, — все прой _ дет на_все _ гда, и
н.
го _ рес_ти и сча _ стье. Все,
Animato (♩= 80)
н.
все прой_дет... А я им не ве _ рю!
3

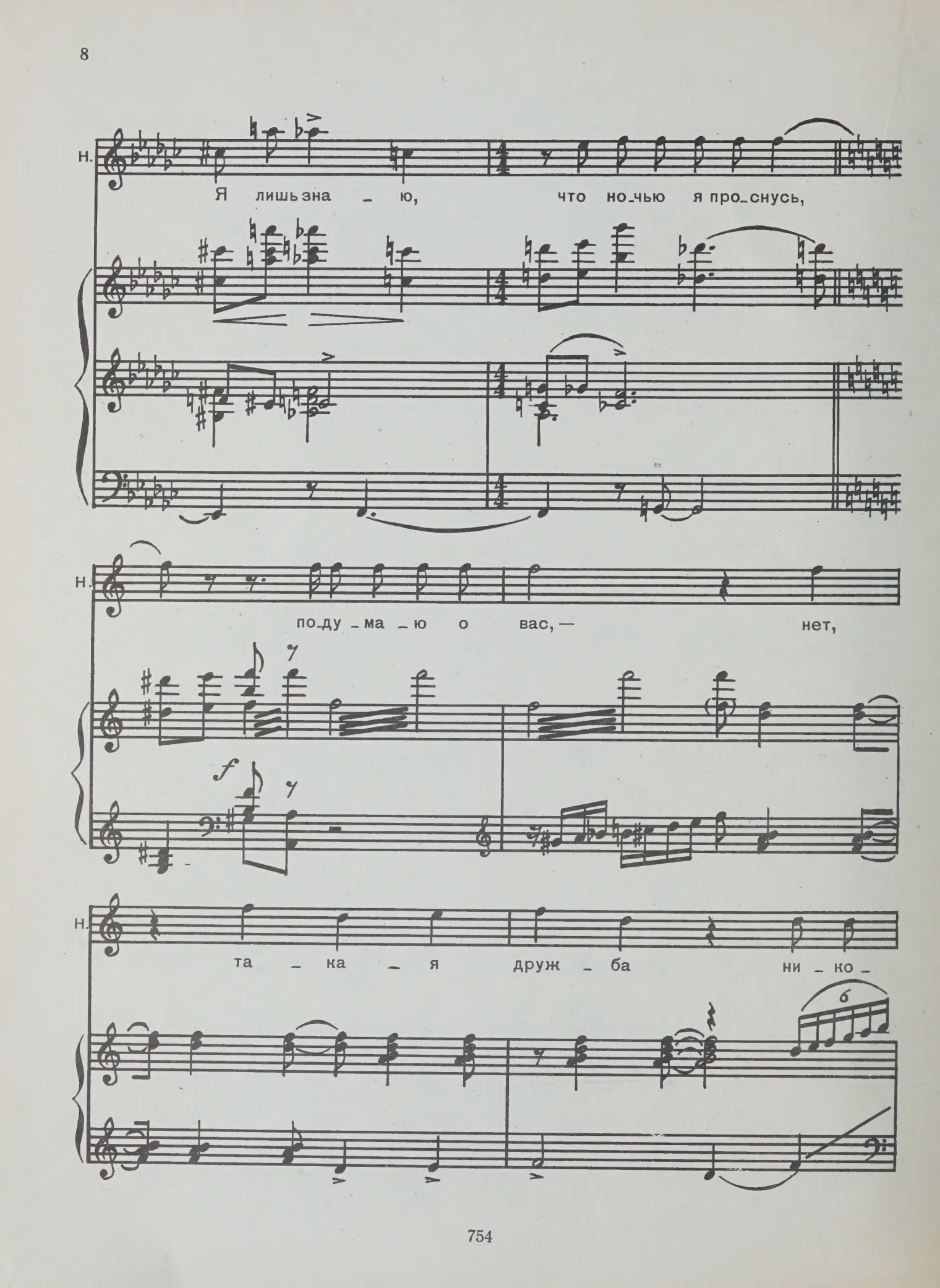
Н.
Я лишь зна – ю, что но-чью я про-снусь,
Н.
по-ду-ма-ю о вас, — нет,
f
Н.
та – ка – я друж – ба ни – ко –
6

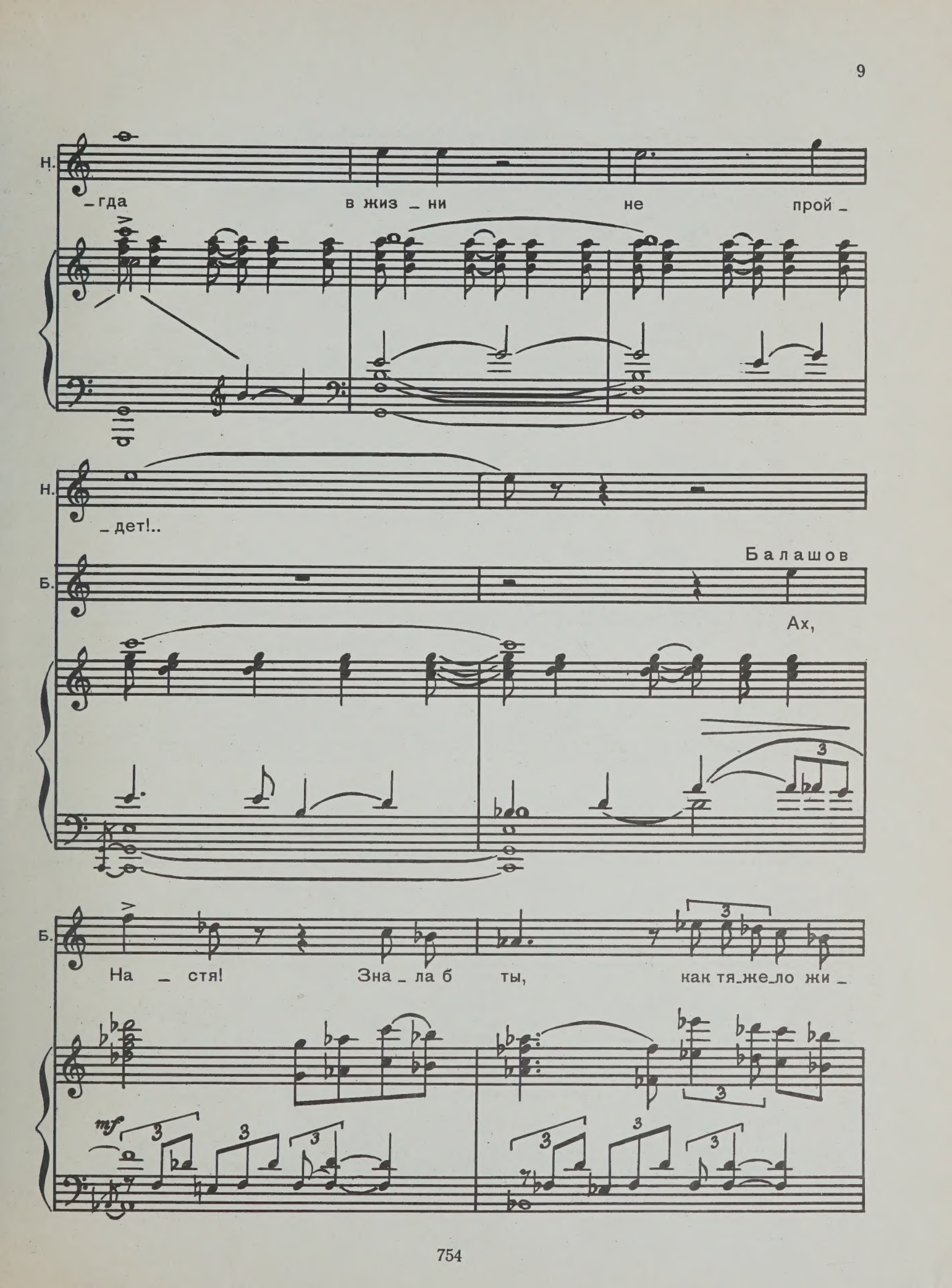
Н.
_гда в жиз _ ни не прой _
Н.
_дет!..
Б.
Балашов
Ах,
Б.
На _ стя! Зна _ ла б ты, как тя_же_ло жи _
mf

Б. _лось мне, по _ ка не по_встре_чал я те _

Б. _бя. Все про жизнь мо_ю хо_тел я рас_ска_зать те_бе,

dim. *poco a poco*

Н. Не на _ до! Ни_че _

Б. но не ус_пел...

f

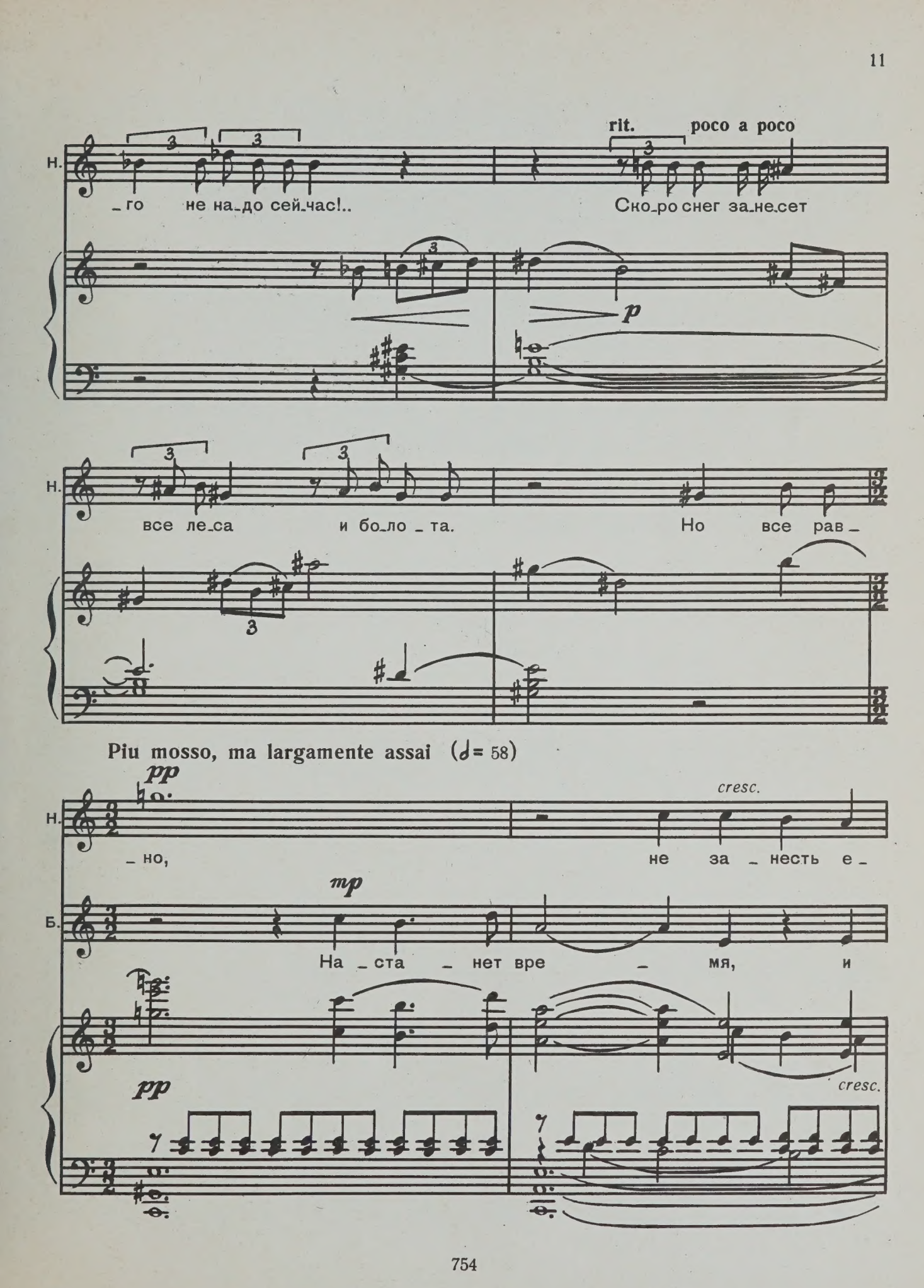
rit.
poco a poco
Н.
_го не на_до сей_час!..
Ско_ро снег за_не_сет
p
все ле_са и бо_ло_та.
Но все рав_
Piu mosso, ma largamente assai (♩= 58)
pp
cresc.
_но,
не за_несть е_
Б.
mp
На_ста_нет вре_мя, и
pp
cresc.

Н. _му троп _ ку от

cresc.

Б. ле _ то рас _цве _ тет! Я вер_

Н. серд _ ца к серд _цу!.. Гла _

f

Б. _нусь, быть мо _жет, — на _всег _да вер _

f *cresc.* *ff*

Н. _зам люд _ским не _ вид _ ну _ ю ту

Б. _нусь. И сне _ гу не за _ несть

Н. троп – ку не за – несть е_му

Б. от серд_ца к серд – цу путь, не за_

Н. ни за что, ни – ко_

Б. _несть е – му ту троп – ку ни – ко_

Allegro moderato (♩= 108)

Н. _гда!

Б. _гда!

ff

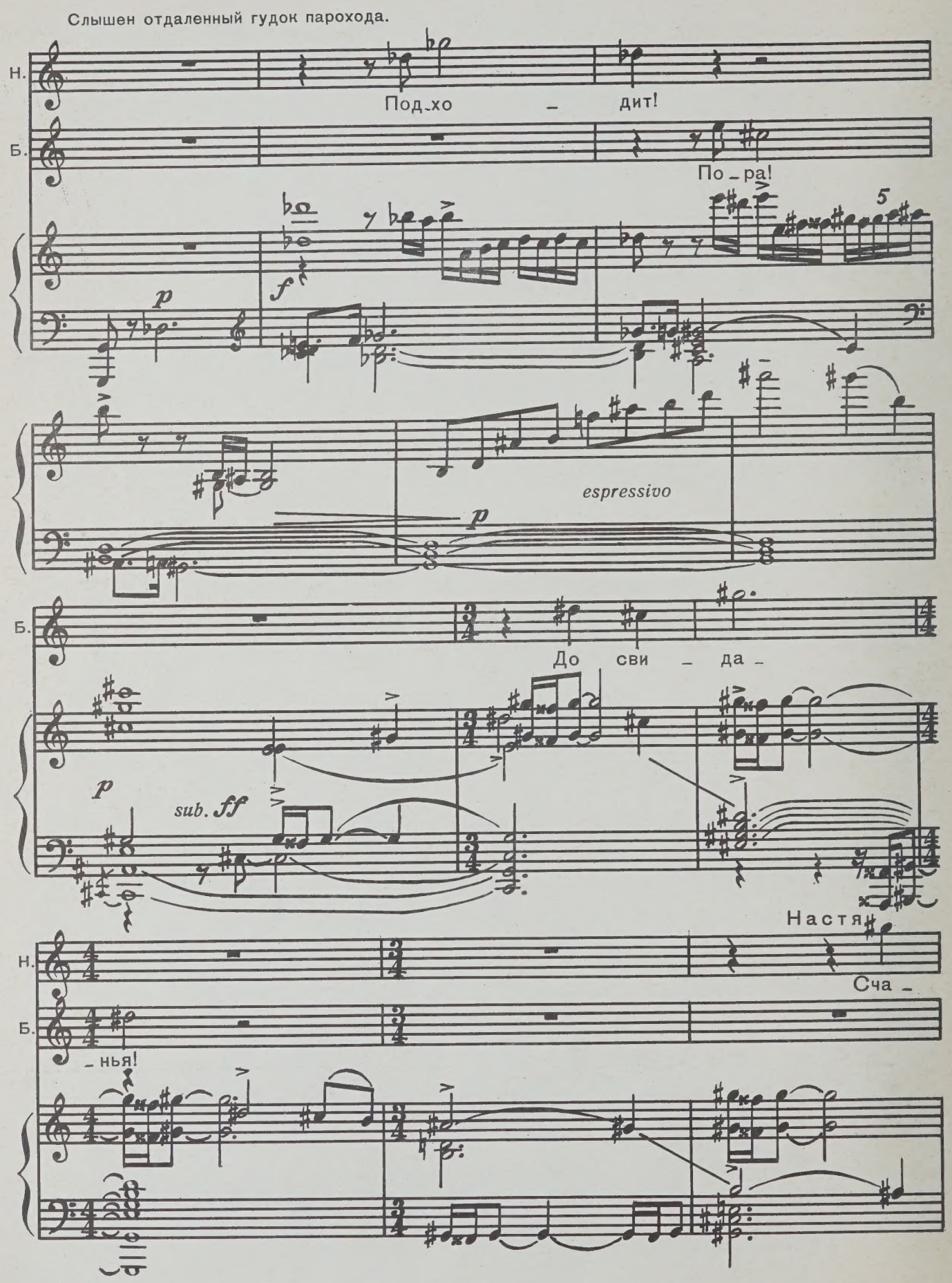
Слышен отдаленный гудок парохода.
Н.
Под_хо – дит!
Б.
По_ра!
5
p
f
espressivo
p
Б.
До сви – да –
p
sub. ff
Настя
Н.
Сча –
Б.
– нья!

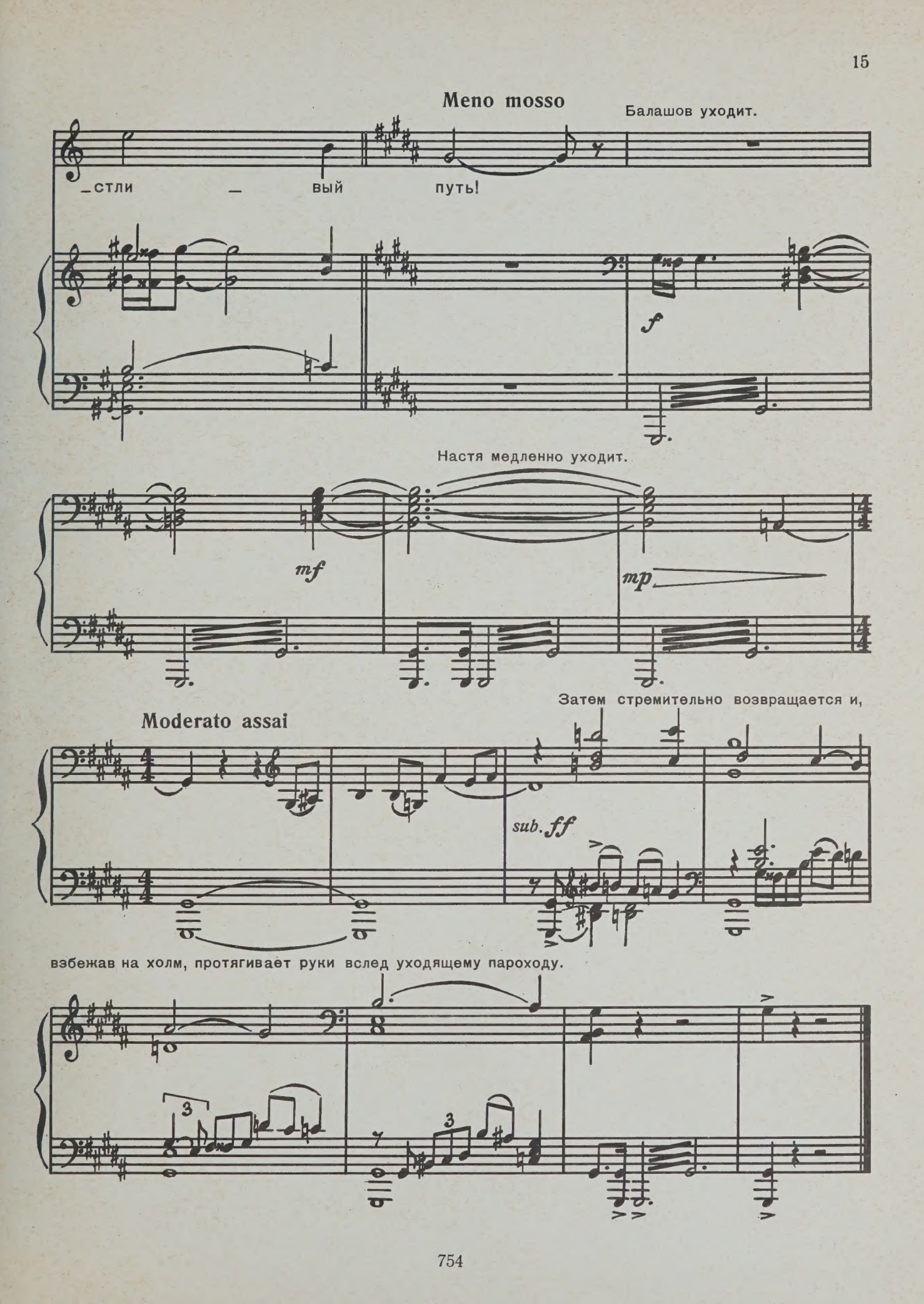
Meno mosso
Балашов уходит.
_стли
_
вый
путь!
f
Настя медленно уходит.
mf
mp
Moderato assai
Затем стремительно возвращается и,
sub. ff
взбежав на холм, протягивает руки вслед уходящему пароходу.
3
3

20 коп.

Трамбицкий Виктор Николаевич
ДУЭТ НАСТИ И БАЛАШОВА
из оперы „Кружевница Настя"
Индекс 9-32. Т. пл. № 452. Л., 1967

Редактор Г. В. Краснов. Худож. редактор Л. И. Рожков
Техн. редактор Ф. М. Сорина. Корректор М. В. Ицкович

Подписано к печати 13/III 1967 г. М-16188. Формат 60×90 1/8. Бумага офсетная № 2.
Печ. л. 2 (2). Уч.-изд. 2. Тираж 668 экз. Заказ № 131. Цена 20 к.

Издательство „Музыка", Ленинградское отделение
Ленинград, Д-11, Инженерная ул., 9.

Ленинградская фабрика офсетной печати № 1 Главполиграфпрома Комитета
по печати при Совете Министров СССР. Ленинград, Кронверкская ул., 7

M
1508
K773

Trambitskii, Viktor Nikolaevich
[Kruzhevnitsa Nastia. IA serdtsem priviazalsia k etim daliam; arr.]
Duet Nasti i Balashova

Music

PLEASE DO NOT REMOVE
CARDS OR SLIPS FROM THIS POCKET

UNIVERSITY OF TORONTO LIBRARY